

Kreis Lingen  
 Gemarkung Lengerich  
 Gemeinde Lengerich  
 Flur 15  
 Maßstab 1:1000

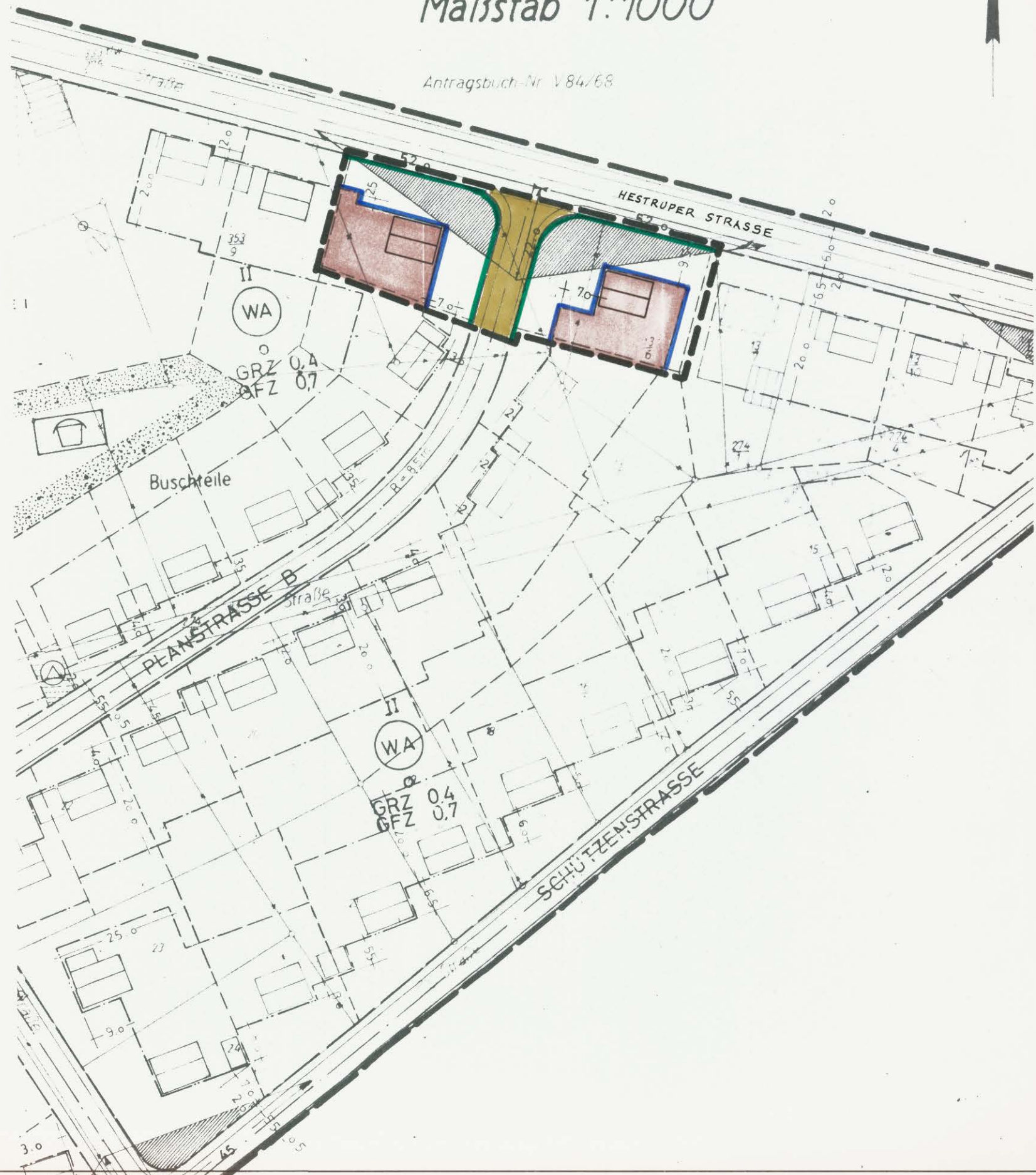

Flur 11

Antragsbuch-Nr. V 84/68



ZEICHENERKLÄRUNG



FESTSETZUNGEN NACH § 9 BBAUG

- ALLGEMEINES WOHNGEBIET 
- GRENZE DES RAUMLICHEN GELTUNGS-  
BEREICHES DES BEBAUUNGSPLANES 
- ZAHL DER VOLLGESCHOSSE  
HÖCHSTGRENZE II 
- GRUNDFLÄCHENZAHL GRZ 
- GESCHOSSFLÄCHENZAHL GFZ 
- OFFENE BAUWEISE 0 
- BAUGRENZE 
- STRASSENBEGRENZUNGSLINIE 
- STRASSENVERKEHRSFLÄCHE 
- SICHTDREIECK (VON BEWUCHS  
ÜBER 80 cm FREIZUHALTEN) 
- STELLUNG DER BAUL. ANLAGEN 

DARSTELLUNGEN DER PLANUNTERLAGE

- VORHANDENE GEBÄUDE 
- VORHANDENE GRUNDSTÜCKSGRENZEN 

ERGÄNZUNGEN OHNE RECHTSVERBINDLICHKEIT

- GEPLANTE GRUNDSTÜCKSGRENZEN 
- UNTERTEILUNG DER VERKEHRSFLÄCHE 

SATZUNG DER GEMEINDE LENGERICH KRS. LINGEN  
 BEBAUUNGSPLAN

BAUGEBIET: „DREIECK AN DER HESTRUPER STRASSE“  
 ÄNDERUNG NR. 2 NACH § 13 BBAUG

DER RAT DER GEMEINDE LENGERICH HAT AM 17.2.1977 DIE AUFSTELLUNG DIESER  
 ÄNDERUNG NR. 2 DES BEBAUUNGSPLANES NACH § 13 BBAUG GEM. § 2 BBAUG BESCHLOSSEN.  
 LENGERICH, DEN 18.2.1977  
 DER BÜRGERMEISTER  DER GEMEINDEDIREKTOR 

AUSGEARBEITET: GEMEINDE LENGERICH  
 LENGERICH, DEN 17.2.1977 DER GEMEINDEDIREKTOR 

DER RAT DER GEMEINDE LENGERICH HAT AM 17.2.1977 DIESE ÄNDERUNG NR. 2  
 GEMÄSS § 10 BBAUG IN VERBINDUNG MIT § 56 UND 40 NGO ALS SATZUNG BESCHLOSSEN.  
 LENGERICH, DEN 18.2.1977  
 DER BÜRGERMEISTER  DER GEMEINDEDIREKTOR 

AM 15.3.1977 SIND ORT UND ZEIT DER ÖFFENTLICHEN AUSLEGUNG NACH § 12  
 BBAUG BEKANNTGEMACHT WORDEN.  
 LENGERICH, DEN 16.3.1977  
 DER GEMEINDEDIREKTOR 