

URSCHRIFT

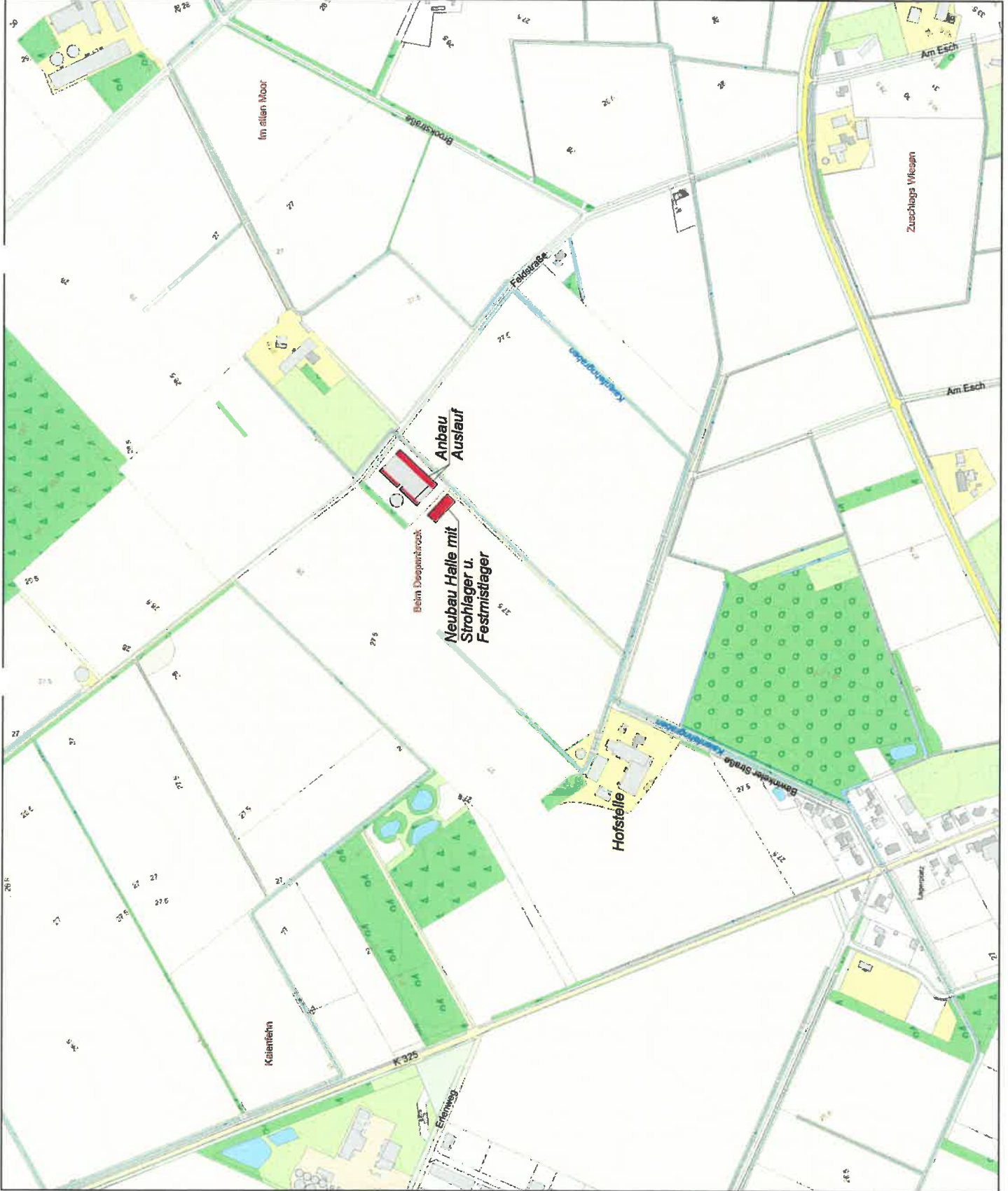

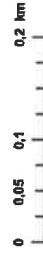
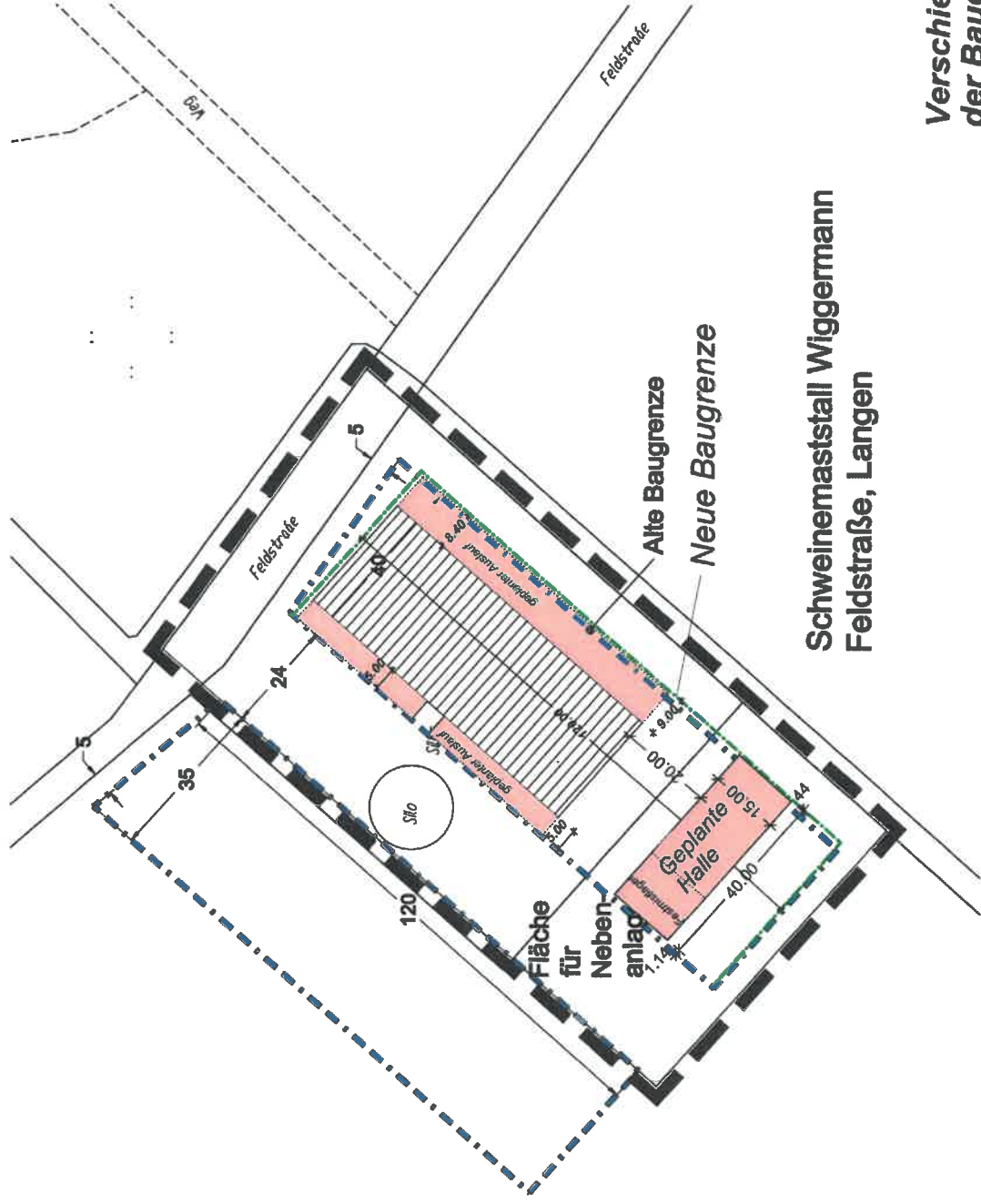

**Schweinemaststall Wiggemann
Feldstraße, Langen**

**Verschiebung
der Baugrenzen**



NBS BAUERNSEDLUNG
Übersichtskarte - Baugrenzen
mit geplanten Baumaßnahmen
Maßstab 1:1000

Bauherr:
Stefan Wiggemann
Bawinkler Str. 30
49838 Langen

Bauort:
Gemarkung: Langen
Flur 7
Flurstück 48

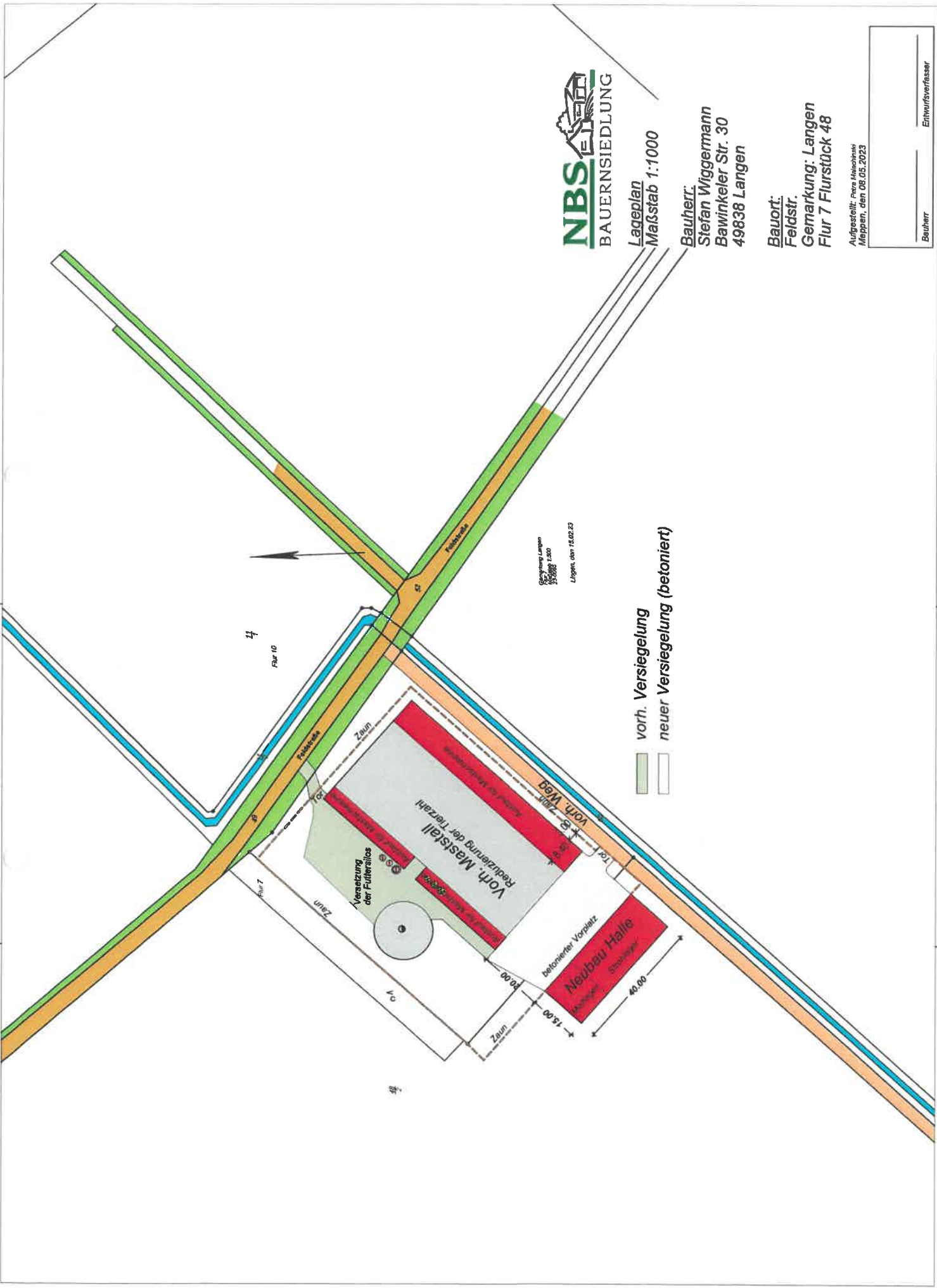

NBS
BAUERNIEDLUNG

Lageplan
Maßstab 1:1000

Bauherr:
Stefan Wiggemann
Bawinkeler Str. 30
49838 Langen

Bauort:
Feldstr.
Gemarkung: Langen
Flur 7 Flurstück 48

Aufgestellt: Peter Meinhart
Meppen, den 08.05.2023

Beiherr: _____
Einwurfsverfasser: _____

vorh. Versiegelung
neuer Versiegelung (betoniert)

Stellung Datum
30.05.2023 1:20
Lageplan, den 15.02.23

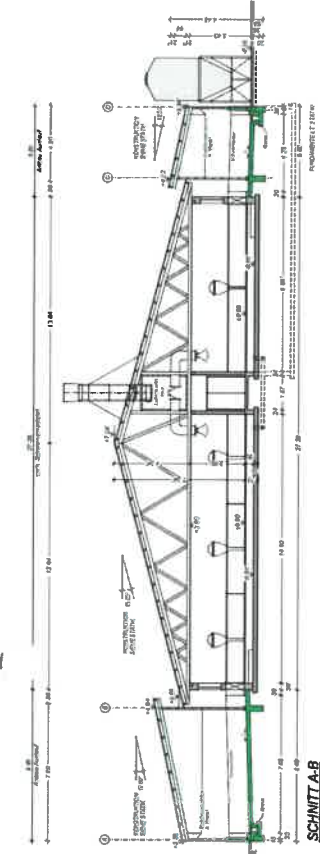
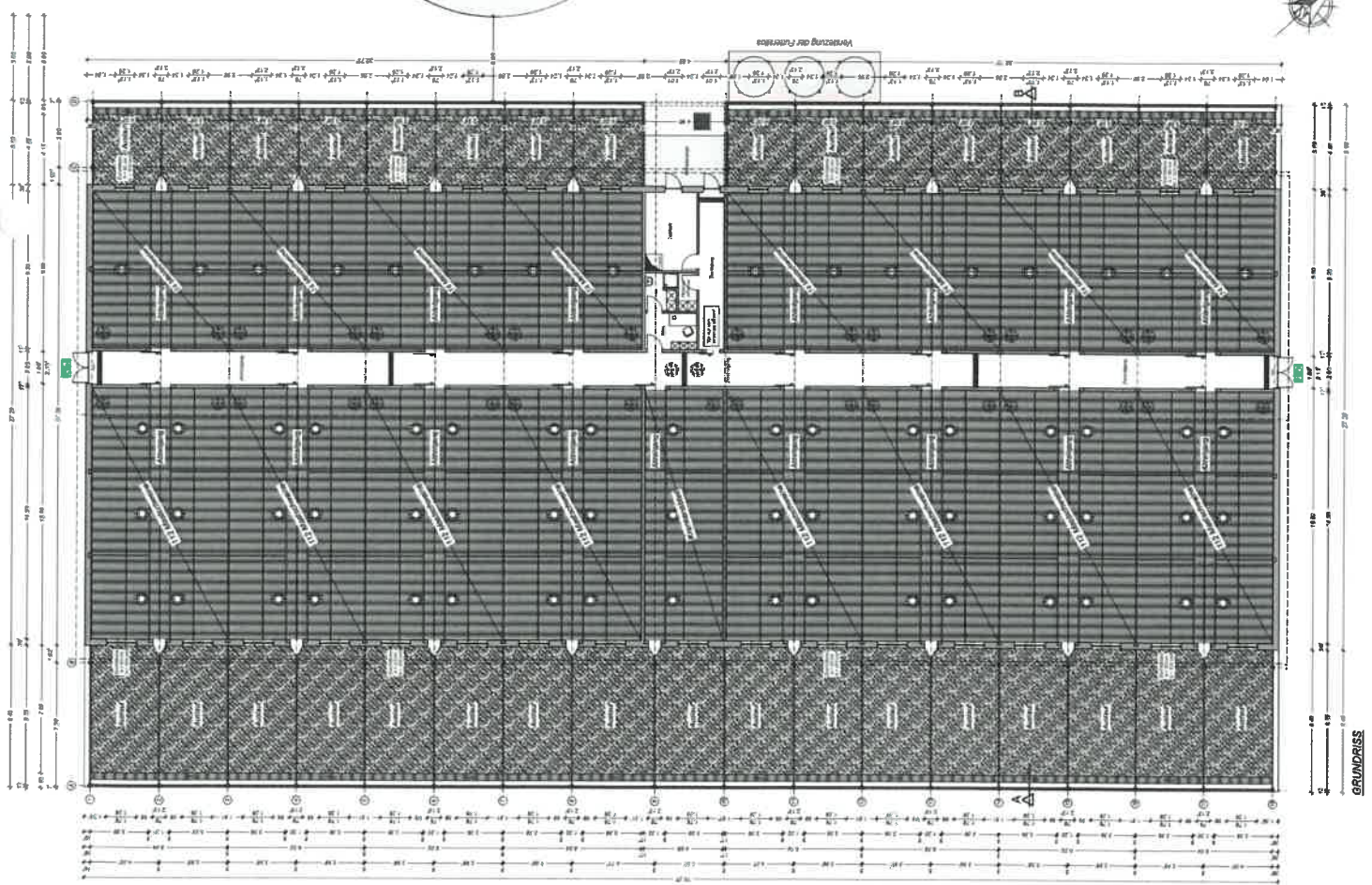

- VORHANDEN
- NEUHERGESTELLT
- LEISTUNGSÄNDERUNG
- ÄNDERUNG
- NEUBAU
- HEILIGHALTEN
- ABBRUCH

Das Projekt ist ein...
 Die Zeichnung ist...
 Die Ausführung ist...
 Die Verantwortung ist...

| | |
|---------|--|
| NAME | |
| ADRESSE | |
| STADT | |
| PLZ | |
| LAND | |
| PROJEKT | |
| DATE | |

NBS
 BAUKONSTRUKTION
 Auftrags-Nr. 123456789
 Projekt-Nr. 987654321
 Datum: 12.12.2023

Architekt: **STEFAN WEGMANN**
 Architektin: **ANNE WEGMANN**
 Architekturbüro: **STEFAN WEGMANN ARCHITECTS**
 Adresse: **LAUBSTRASSE 30, 8000 ZÜRICH**

Objekt: **GRUNDRISS**
 Blatt: **1/1**

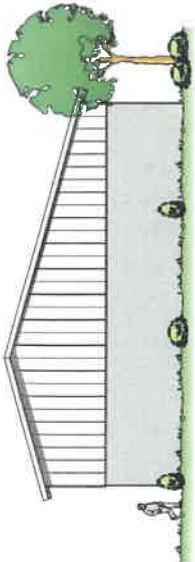

ANSICHT NORD-WESTEN

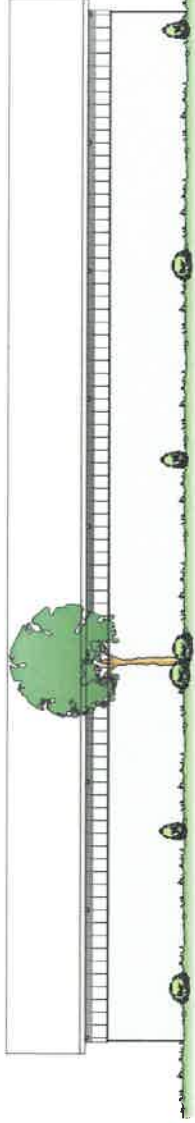

ANSICHT SÜD-WESTEN

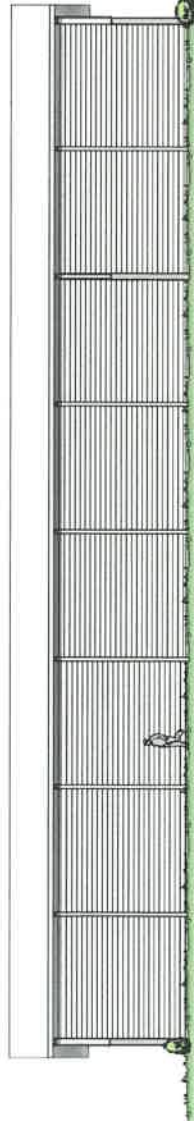

ANSICHT NORD-OSTEN

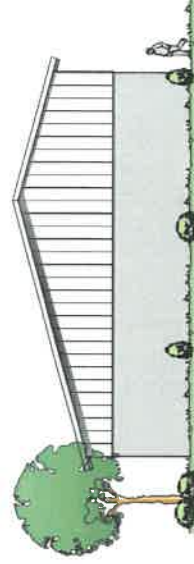

ANSICHT SÜD-OSTEN

